

**1** MAPA DE SINALIZAÇÃO  
ESCALA: 1:1500

**LEGENDA:**

- R1 – Placa de sinalização PARE existentes – 4 unidades
- L1 – Placa de logradouro a ser implantada – 9 unidades
- Sinalização horizontal a ser implantada – 4 unidades

**OBS:**

– SINALIZAÇÃO HORIZONTAL E VERTICAL DEVERÁ SEGUIR AS NORMAS E PADRÃO DE DO MANUAL DE SINALIZAÇÃO RODOVIÁRIA DO DNIT.

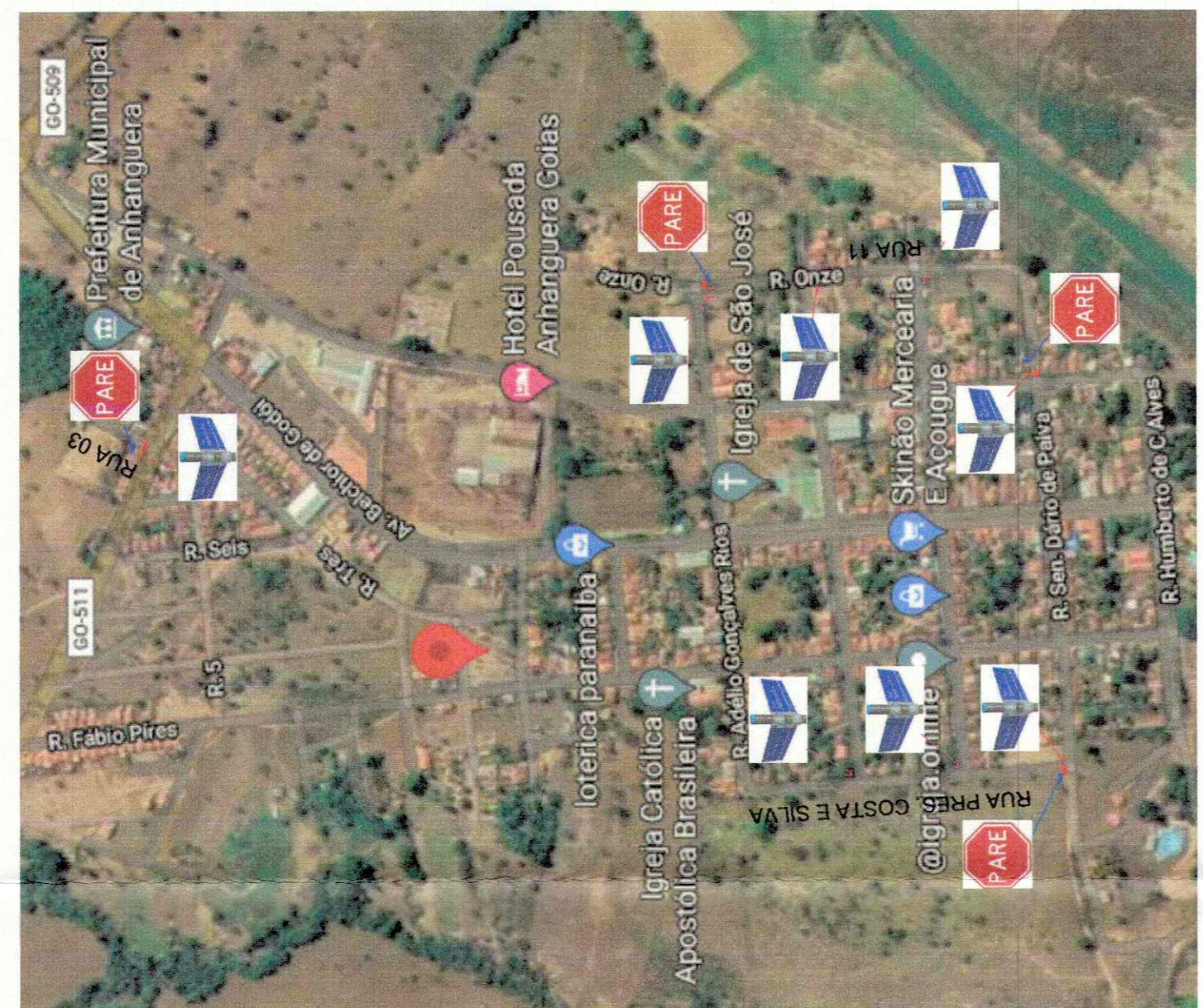
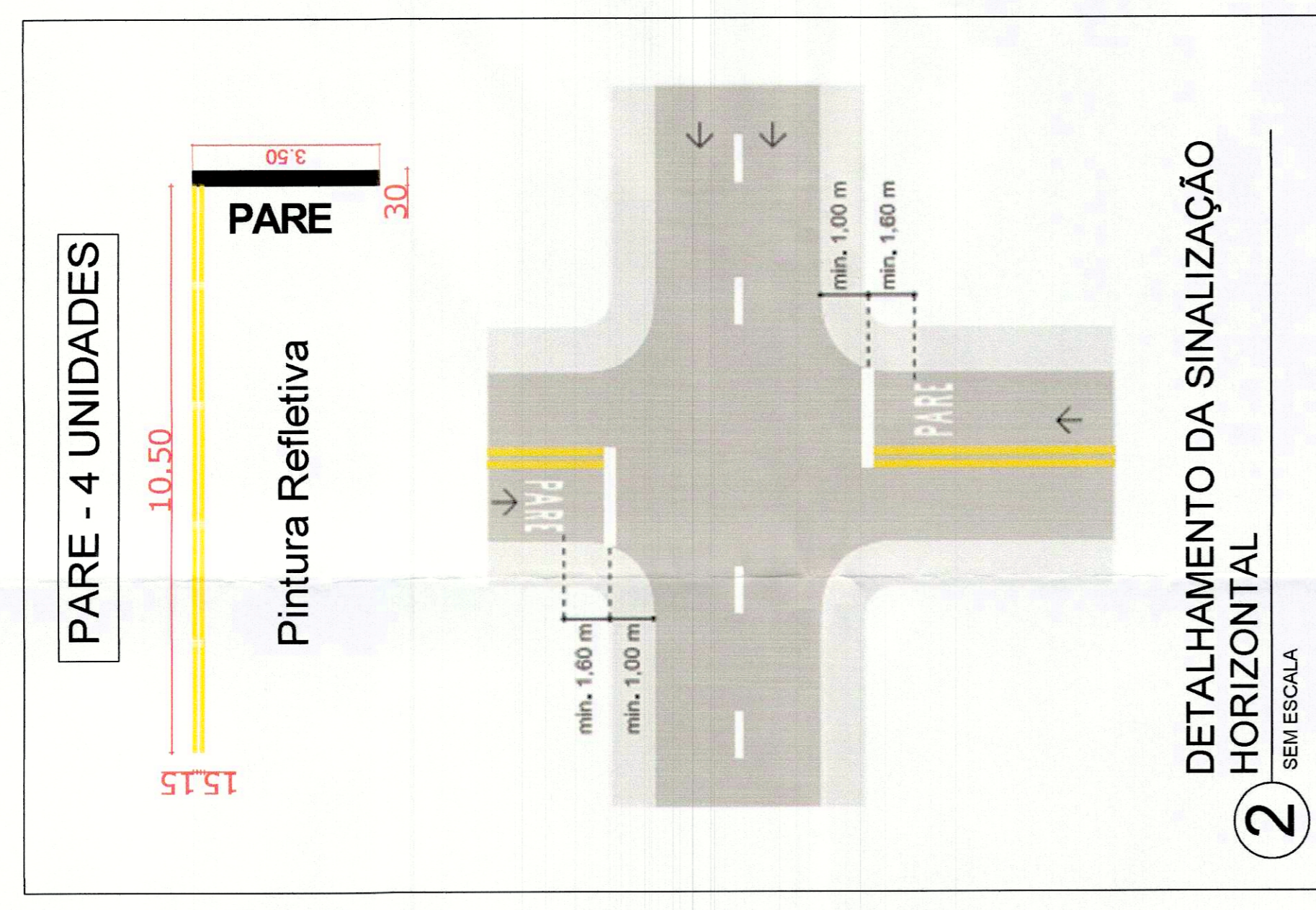

**4** MAPA DE LOCALIZAÇÃO DOS TRECHOS A SEREM RECAFEADOS  
SEM ESCALA

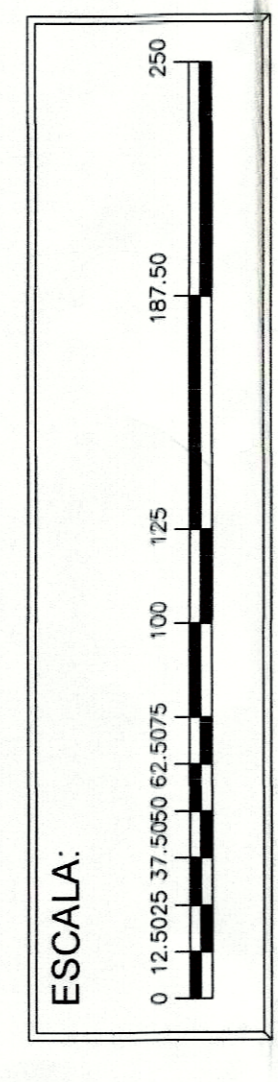

PREFEITURA MUNICIPAL DE ANANGUERA - GO  
Av. Bechior de Godoy, nº 152 - Centro,  
Ananguera - Maranhão - Brasil  
Fone/Fax: (64) 3469-1265

**PROJETO DE RECAPEAMENTO DE VIAS URBANAS**

APROVAÇÃO:  
*V. A. M.*  
22/04/21  
R. F. A. D. C.

LOCALIZAÇÃO DA OBRA:  
RUA HUMBERTO C. ALVES, 300, 306 e 311, ANANGUERA - MARANHÃO

PROPRIETÁRIO:  
LUIZ FERREIRA DE PAIVA  
CNPJ Nº 11.211.171/0001-11

PROJETISTA:  
LUIZ FERREIRA DE PAIVA  
CNPJ Nº 11.211.171/0001-11

CONTRATO:  
MAPA ILUMINADO DAS SINALIZAÇÕES HORIZONTAIS E VERTICAIS

DATA: ABRIL/2021

ESCALA: INDICADA

SERVIÇO: LUIZ FERREIRA

FRANQUIA: **3/3**

**LFP ENGENHARIA E CONSTRUTORA LTDA**  
Rua Francisco de Assis, nº 230 - Centro - Ananguera - Maranhão - Brasil  
CNPJ nº 11.211.171/0001-11  
e-mail: lfpeng@lfpeng.com.br