

1 Planta baixa  
1 : 50

Quantidade de janelas				
Descrição	Material	Largura	Altura	Altura do peitoril
Janela de correr - 2"	Alumínio branco	1,50	1,00	1,00
Janela pivotante vertical	Alumínio branco	0,90	1,80	0,30
Janela max. ar	Alumínio branco	0,80	0,50	1,60

Quantidade de portas				
Tipo de porta	Descrição	Largura	Altura	
P01	Correr - Alumínio	2,40	3,00	
P02	Correr - Madeira	0,90	2,10	
P03	Abre - Madeira	0,90	2,10	
P04	Abre - Veneziana	0,70	2,10	

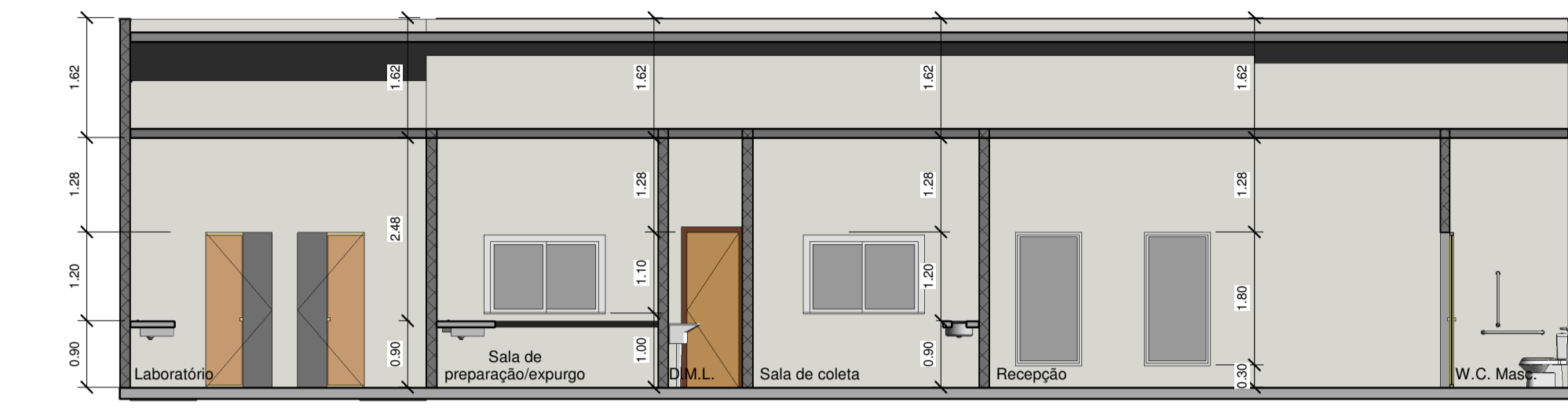

2 Corte A-A  
1 : 50

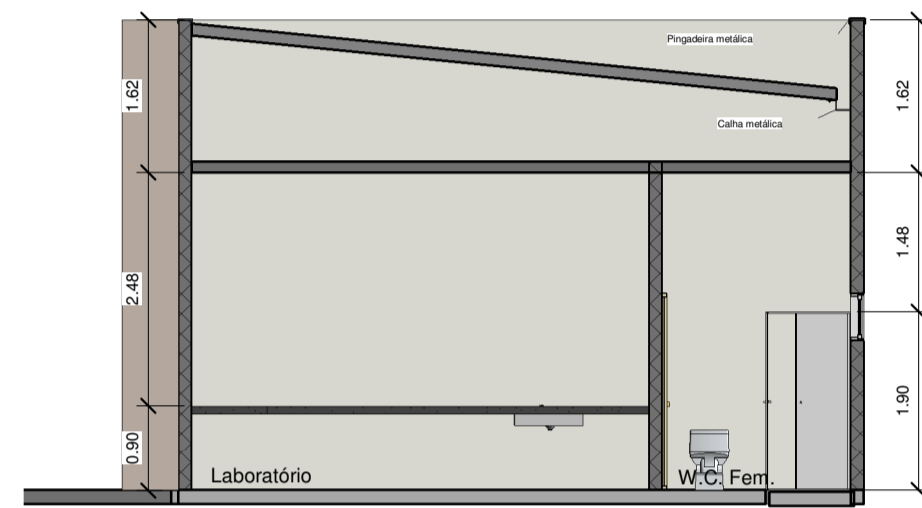

3 Corte B-B  
1 : 50

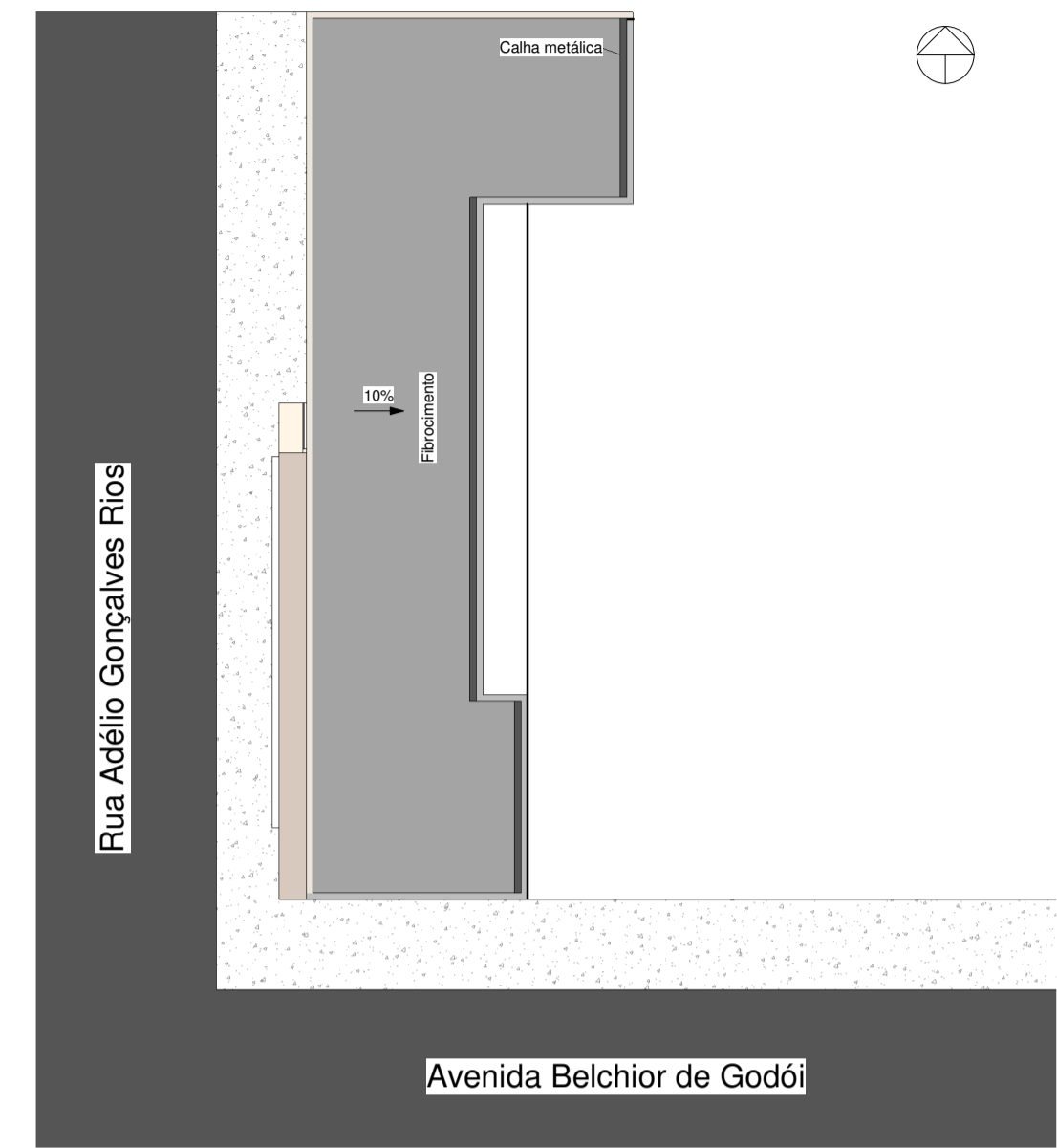

4 Cobertura e situação  
1 : 100

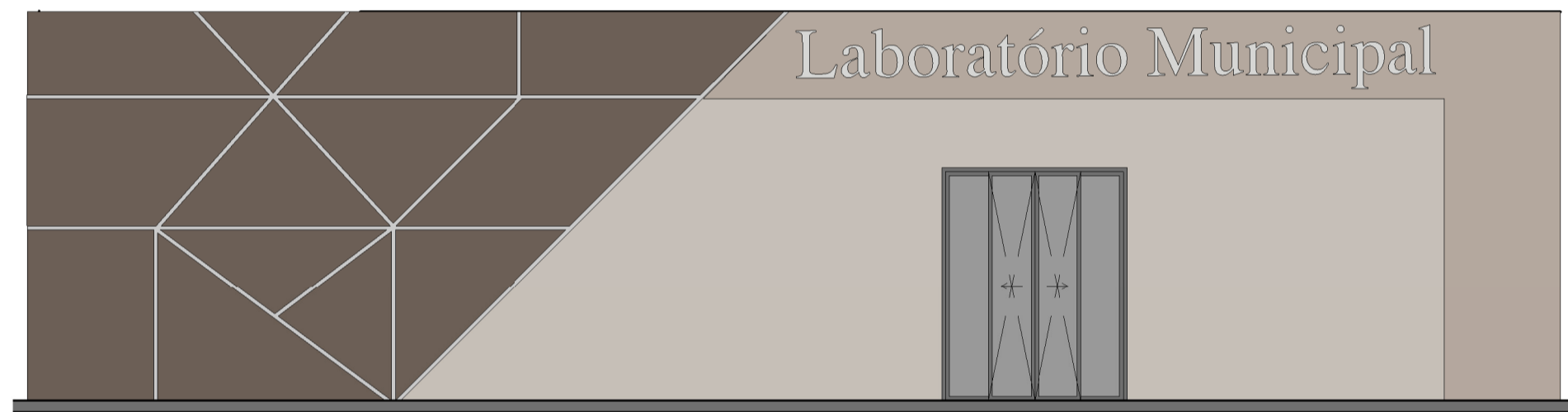

5 Fachada frontal  
1 : 50

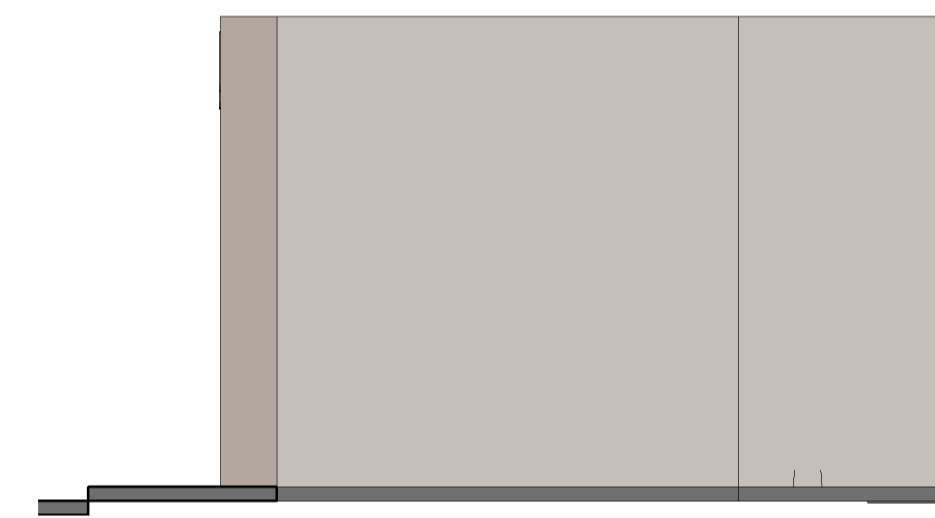

6 Fachada lateral esquerda  
1 : 50



### Laboratório Municipal

<b>ARQUITETURA</b>	Tipo de uso: Público			
	Endereço da obra: Rua Adélio Gonçalves Rios esquina com a Avenida Belchior de Godói			
	Proprietário: Prefeitura Municipal de Anhanguera CNPJ: 01.127.430/0001-31 Prefeito Marcelo Martins de Paiva			
	Autor do projeto: Landra de Almeida C. e Silva CREA:1019219378D-GO			Nº da folha: <b>01/01</b>
	Responsável técnico: Landra de Almeida C. e Silva CREA:1019219378D-GO			
	Descrição: Planta Baixa Corte A-A Corte B-B Fachadas Planta de Cobertura Planta de Situação Renderização		Áreas: Terreno: 108,00 m² Área construída: 97,20 m²	
	Taxa de ocupação: 90% Taxa de permeabilidade: 10%			
	Escalas: INDICADAS	Data: Março/2023	Desenho:	Revisão: