

FACHADA LATERAL DIREITA
ESC. 1:50

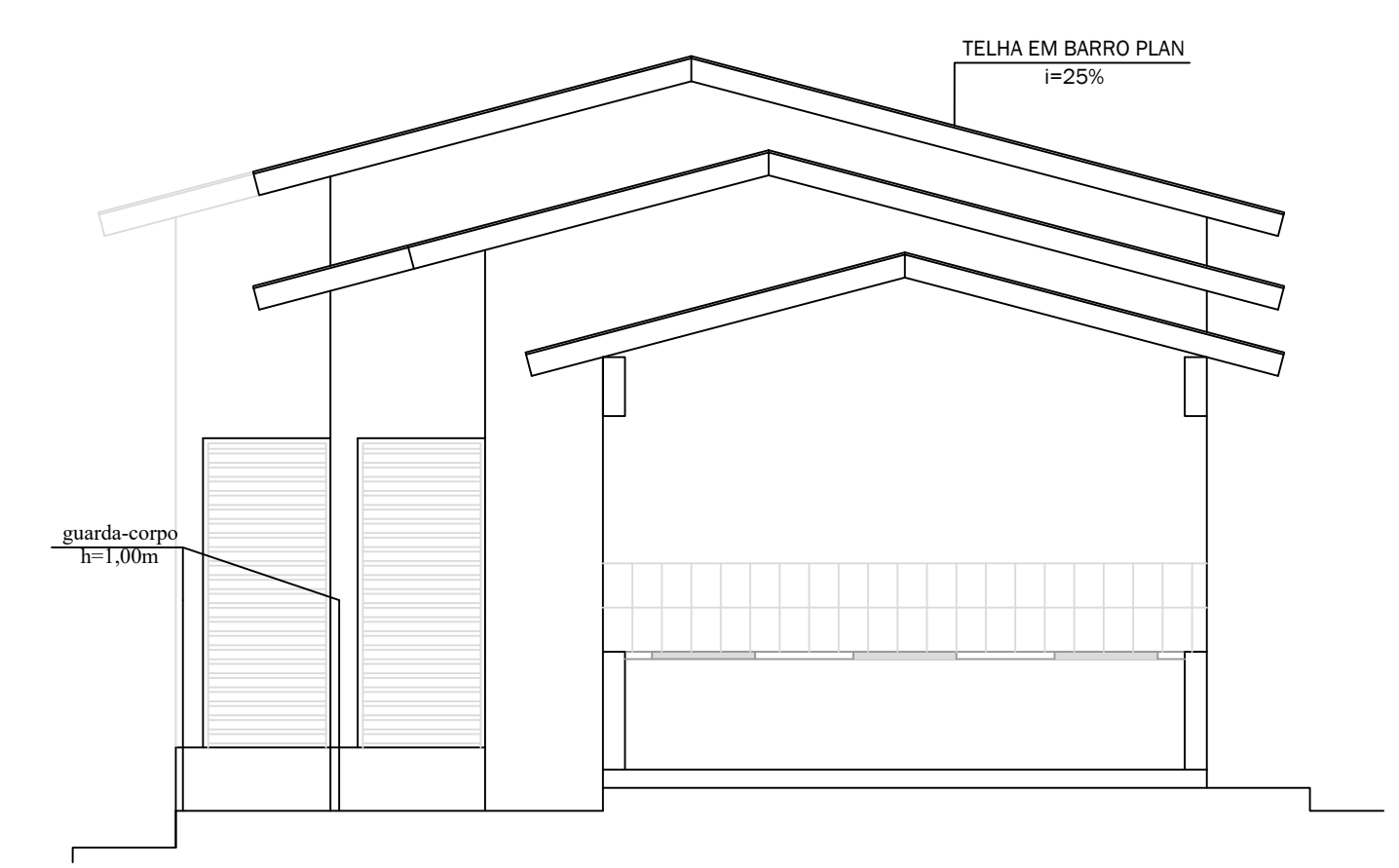

FACHADA FRONTAL
ESC. 1:50

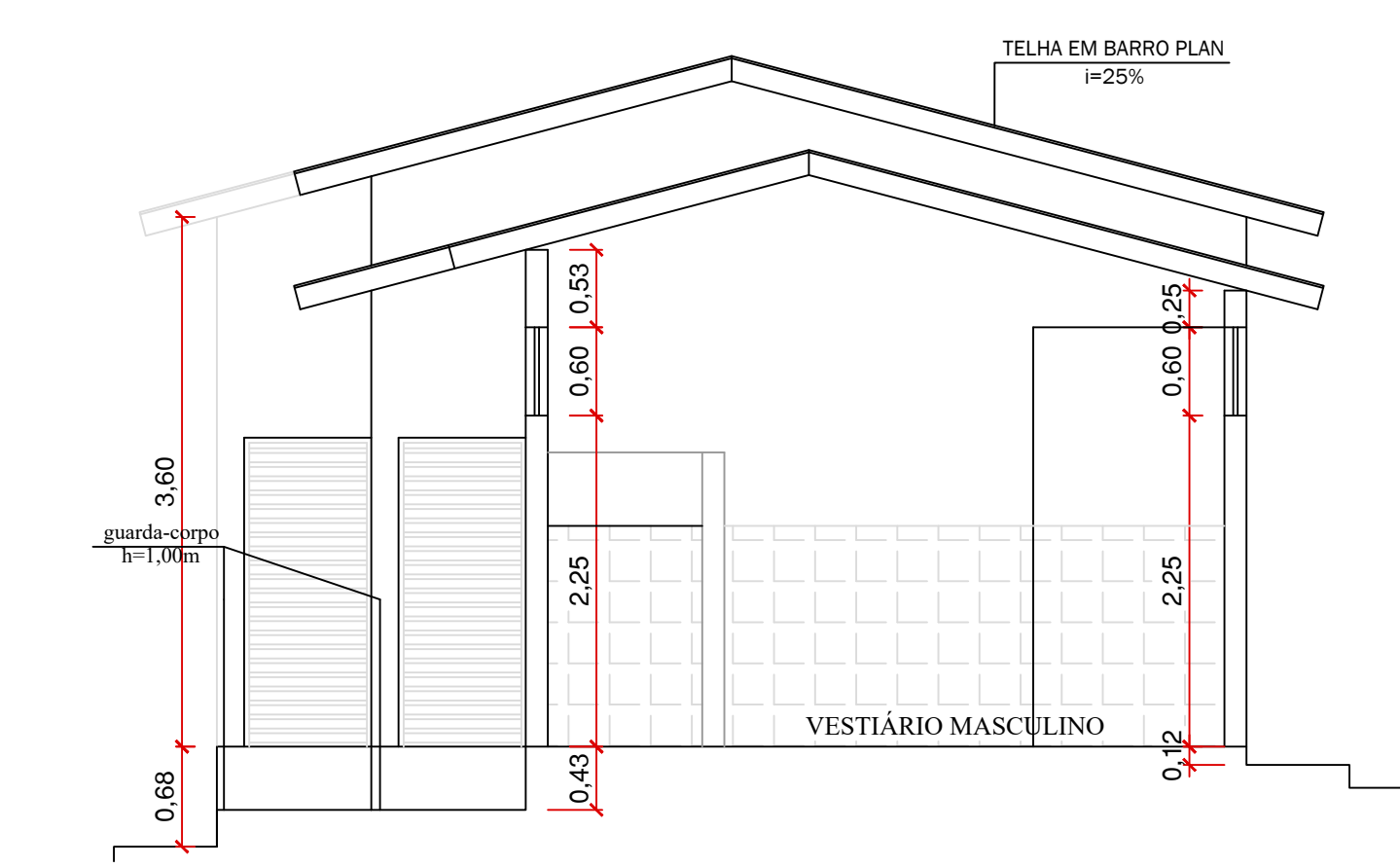

CORTE B-B
ESC. 1:50

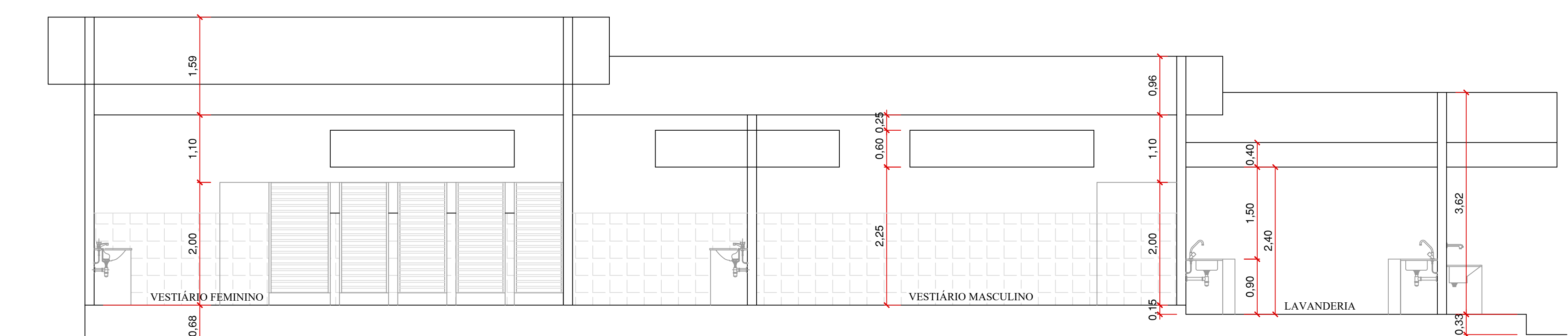

CORTE A-A
ESC. 1:50



FOTO - VESTIÁRIO
FACHADA FRONTAL/LATERAL
S/ESC.

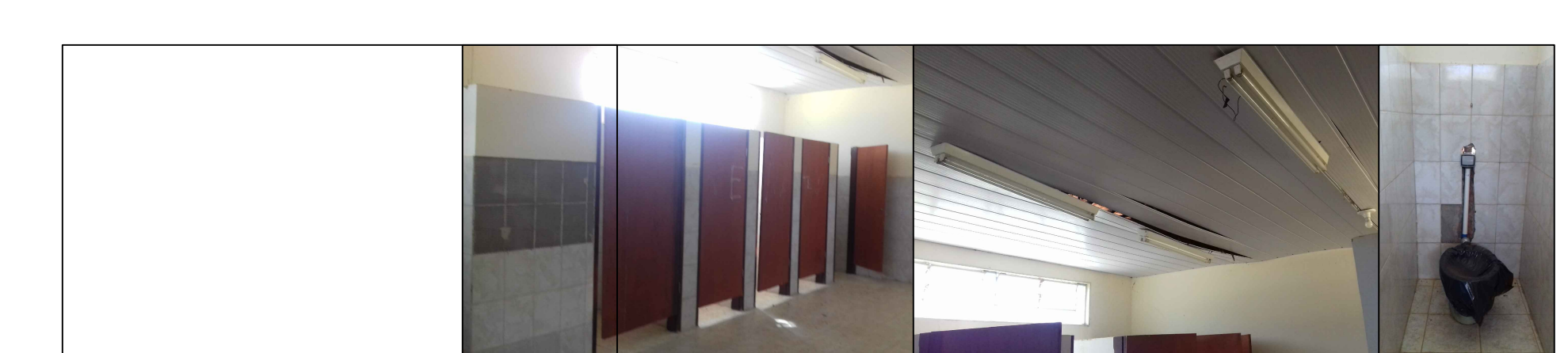

LEGENDA JANELAS					
NÚMERO	DIMENSÃO (cm)	PEITORIL	TIPO	MOLDURA	VIDRO
J1	250 X 060	225	BASCUL	FERRO	
J2	300 X 060	225	BASCUL	FERRO	

LEGENDA PORTAS			
NÚMERO	DIMENSÃO (cm)	TIPO	MATERIAL
P1	080 X 180	ABRIR(1F)	VENEZIANA
P2	100 X 180	ABRIR(1F)	VENEZIANA
P3	080 X 210	ABRIR(1F)	VENEZIANA

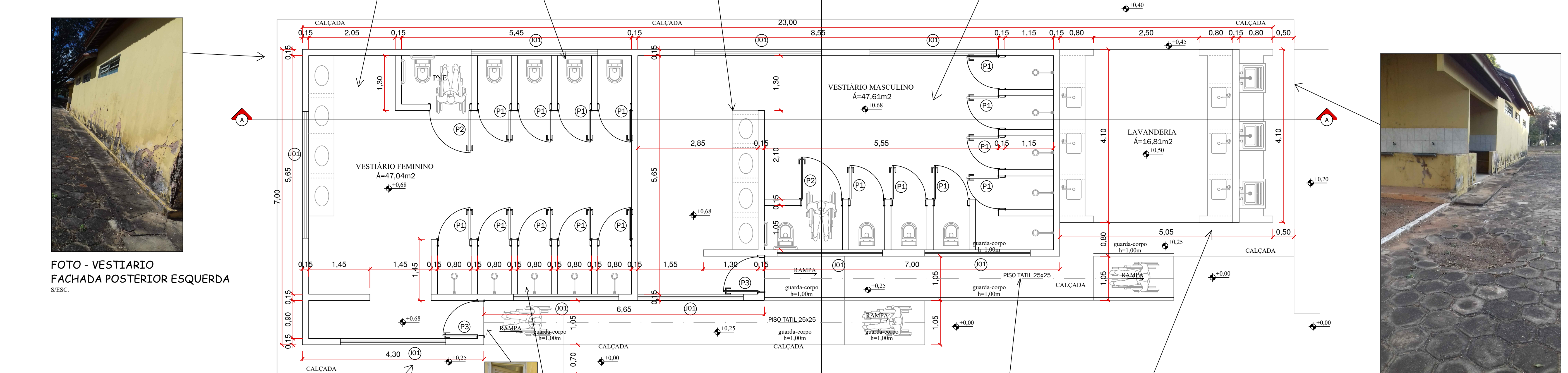

PLANTA BAIXA
ESC. 1:50



FOTO - VESTIÁRIO
FACHADA POSTERIOR ESQUERDA
S/ESC.



FOTO - VESTIÁRIO
FACHADA LATERAL ESQUERDA
S/ESC.

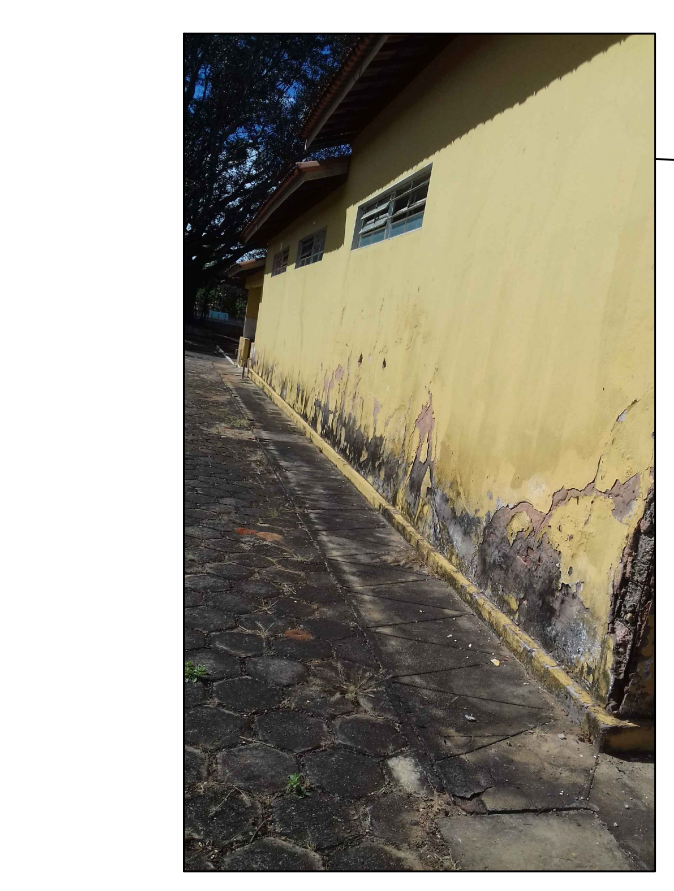

FOTO - VESTIÁRIO
FACHADA LATERAL DIREITA
S/ESC.

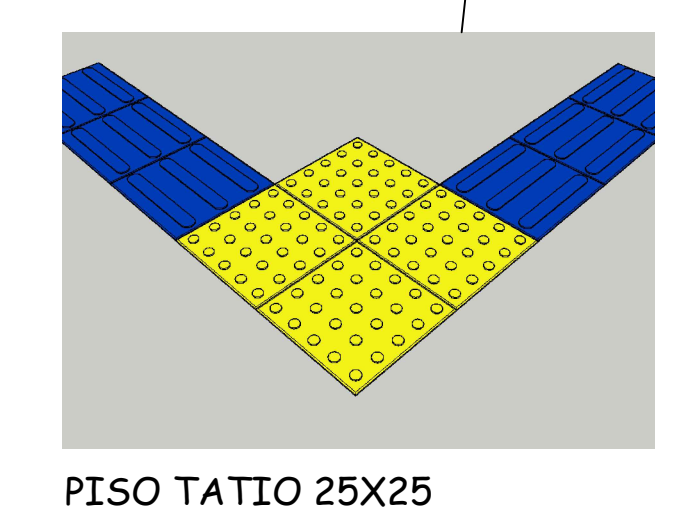
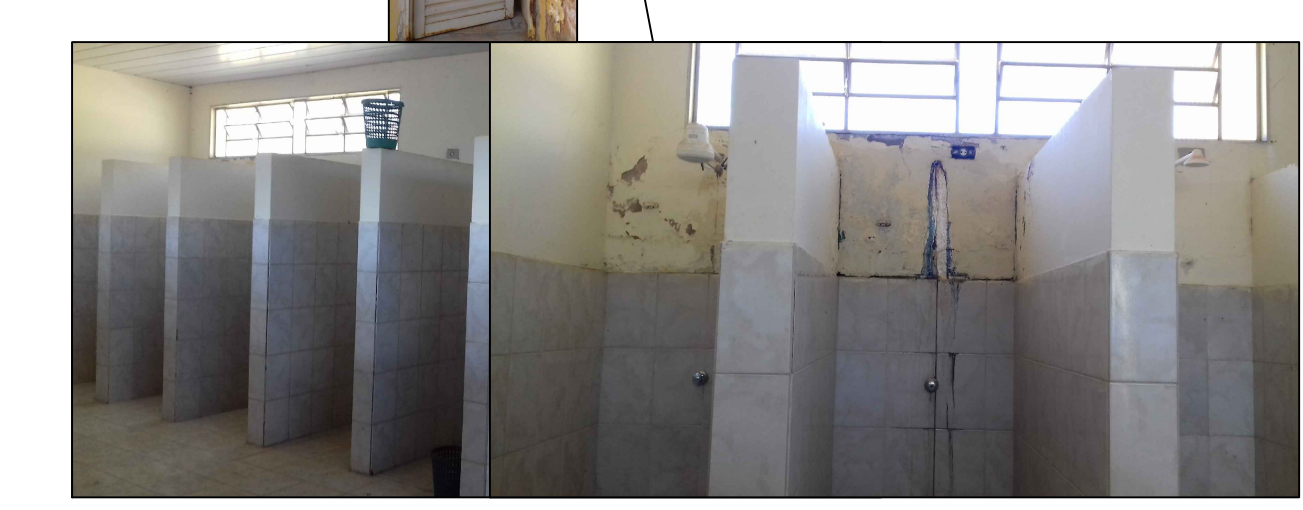

PISO TATIL 25X25



ITEM	QUANTIDADE	UNIDADE	VALOR UNITÁRIO	VALOR TOTAL
1	1	m²	185,25	185,25
2	1	m²	818,27	818,27
3	1	m²	790,95	790,95
4	1	m²	1.594,47	1.594,47

CARIMBO DE APROVAÇÕES:

TIPO DE USO: REFORMA E ACRESCIMO DE UMA OBRA PÚBLICA MUNICIPAL DE ANHANGUERA GOIÁS

ENDEREÇO DA OBRA: Avenida Humberto C. Alves
Centro - Anhanguera /GO.

PROPRIETÁRIO: CLUBE MUNICIPAL DE ANHANGUERA GOIÁS CNPJ nº:

AUTOR DO PROJETO: _____ Nº DA FRANQUIA: 03/07

ENº: _____ CREA nº: _____

RESPONSÁVEL TÉCNICO: _____

ENº: _____ CREA nº: _____

ARQUITETURA

DESCRIÇÃO: * Planta Baixa - Guarita = 7.900,32 m²
* Corte A-A = 185,25 m²
* Corte B-B = 818,27 m²
* Fachada Frontal = 790,95 m²
* Fachada Lateral = 1.594,47 m²

ÁREAS: Terreno = 7.900,32 m²
Construção existente = 185,25 m²
Construção existente - reforma = 818,27 m²
Construção acrescido = 790,95 m²
Total Construção = 1.594,47 m²

Taxa de Ocupação = 20,18 %
Taxa de Permeabilidade = 40,75 %

ESCALA: INDICADAS DATA: 24 / 08 / 2020 DESENHO: Thiago Lima REVISÃO: 24 / 08 / 2020